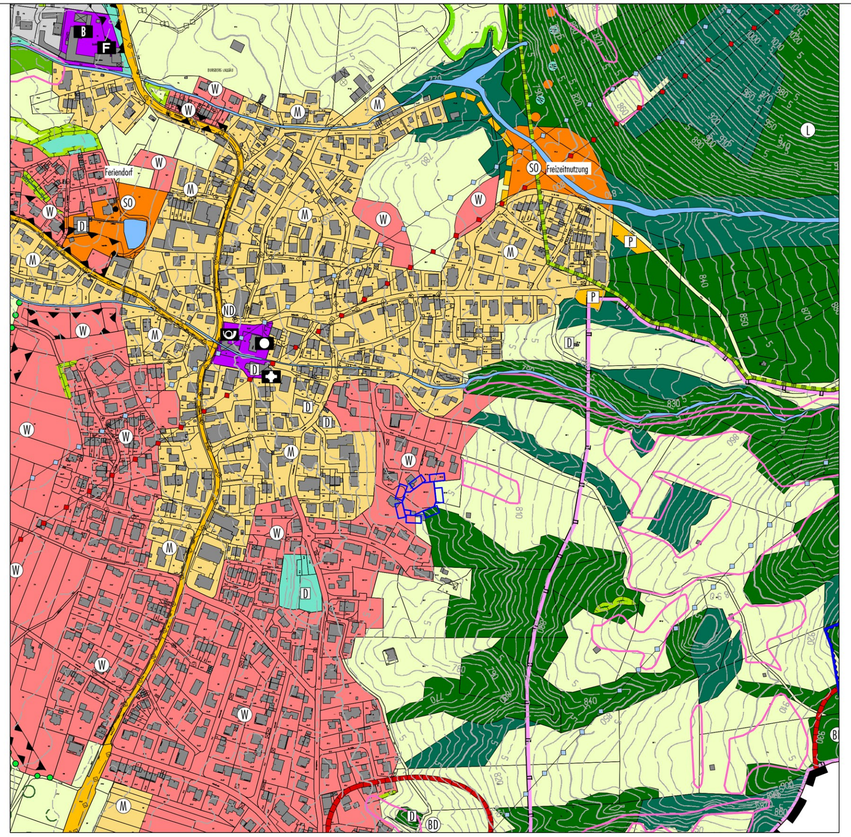

Stand vor der Berichtigung des Flächennutzungsplanes

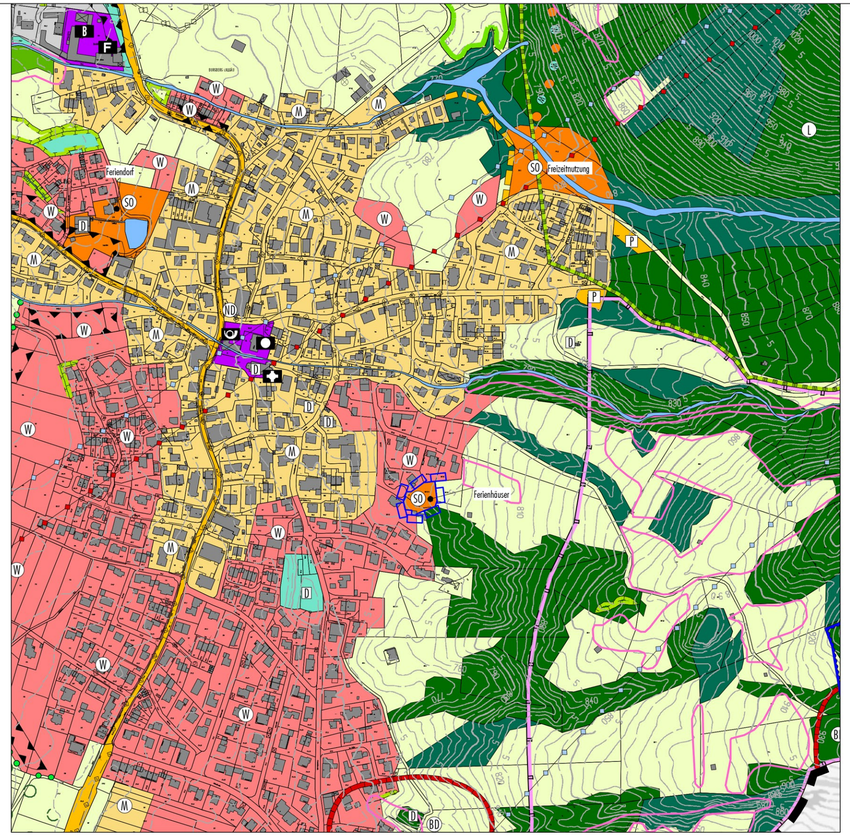

Berichtigung des Flächennutzungsplanes im Bereich des vorhabenbezogenen Bebauungsplanes "Am Sonnenhang"

N

Zeichenerklärung vor der Berichtigung:

- Berichtigungsgeltungsbereich
- W — Wohnbauflächen

Zeichenerklärung nach der Berichtigung:

- Berichtigungsgeltungsbereich
- SO — Sonstige Sondergebiete, die der Erholung dienen (§ 10 BauNVO)

M 1: 5.000

0 100 200 300 400 500 600 700 800 900 1000m

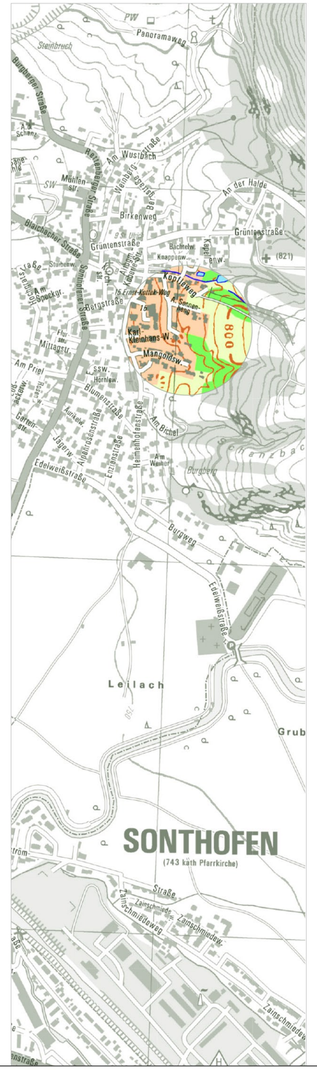

Fassung 12.10.2021
Sieber Consult GmbH
www.sieberconsult.eu

Gemeinde Burgberg i. Allgäu

Berichtigung des Flächennutzungsplanes im Bereich des vorhabenbezogenen Bebauungsplanes "Am Sonnenhang"